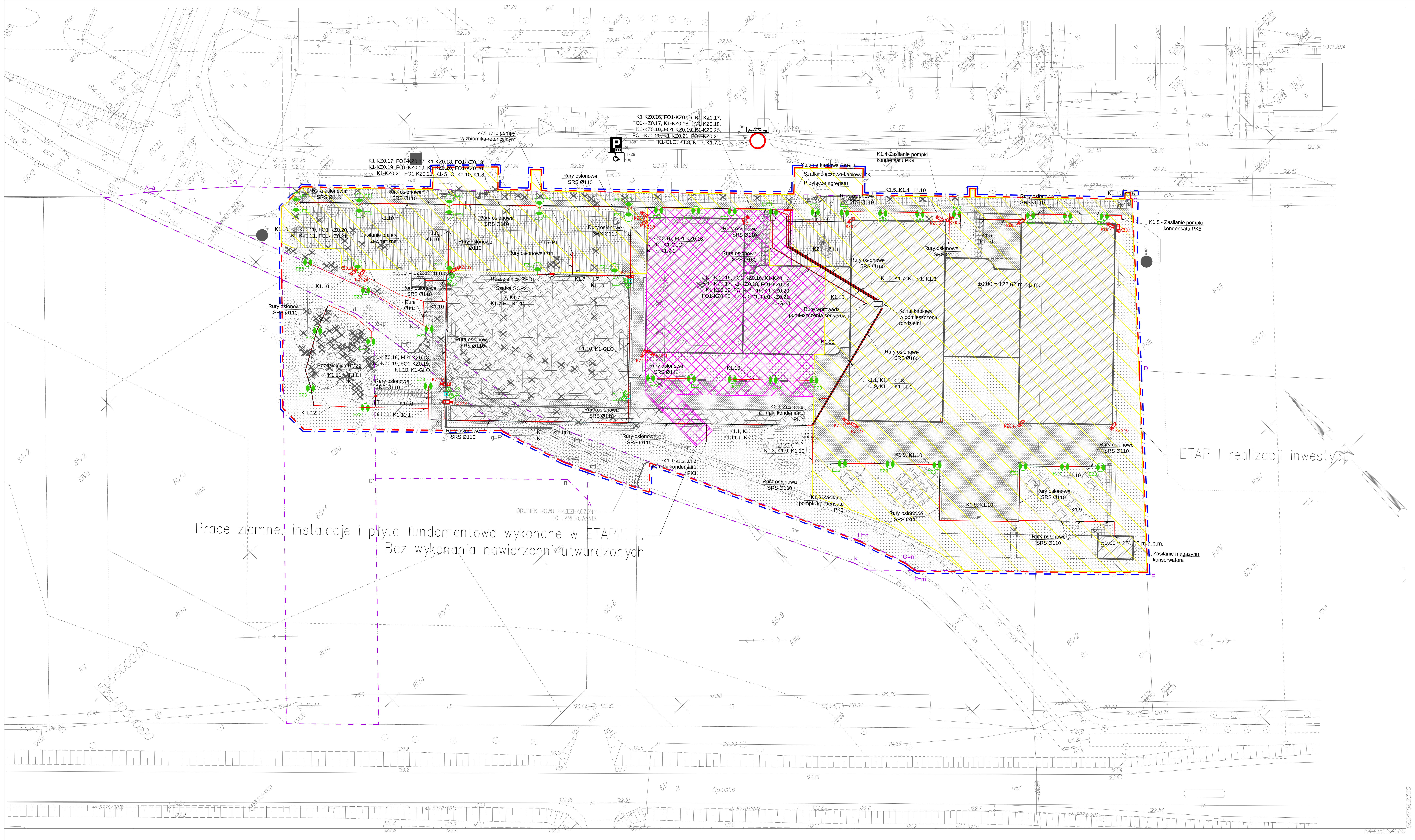

LEGENDA
(branża elektryczna)

- **EZ1** — Oprawa do montażu na słupie pionowym fi 60, LED 58W IP66; 230V. Słup oświetleniowy do na fundamencie H-8m
- Słup prosty do wkopana H-10m + poprzeczka
- **EZ2** — Oprawa LED 350W GUEEL 3 AS
- **EZ3** — LED 58W IP65; 230V. Słupek oświetleniowy aluminiowy h=3,6
- **KZ0.1** — Kamera zewnętrzna w obudowie z grzałką kolorowa kąt obiektywu 120 st., zasięg 25m regulowana ręcznie. Kamery KZ0.1 do KZ0.15 montaż na wysięgniku do elewacji budynku. Kamery KZ0.16 do KZ0.19 montaż do słupów oświetlających boiska. Kamery KZ0.20 do KZ0.21 montaż do słupów oświetlających parkingu
- Rura osłonowa (SRS) sztywna gładkościenna niebieska
- Kable elentroenergetyczne
- głośniki zewnętrzne montaż na słupie
- Rozdzielnica elektryczna

ETAP I

ZK	Szafka złączowo-kablowa ZK
AG1	Przyłącze agregatu
RPD1	Rozdzielnica zbiornika retencyjnego
SOP2	Szafka z ogranicznikami przepięć
KZ1	Kabel zasilający szkołę nn
KZ1.1	Kabel sterowniczy nn do przyłącza agregatu
K1.10	Kabel oświetleniowy nn na terenie szkoły
K1.7	Kabel zasilający nn do szafki zbiornika retencyjnego
K1.7.1	Kabel sterowniczy nn do szafki zbiornika retencyjnego
K1.7-P1	Kable zasilające nn do po pomp w zbiorniku retencyjnym
K1.9	Kabel zasilający nn do magazynu
K1.2	Kabel zasilający nn do po pompki kondensatu 2
K1.3	Kabel zasilający nn do po pompki kondensatu 3
K1.4	Kabel zasilający nn do po pompki kondensatu 4
K1.5	Kabel zasilający nn do po pompki kondensatu 5
K1.6	Kabel zasilający nn do po pompki kondensatu 6

ETAP II

ROZ2	Rozdzielnica oświetlenia zewnętrznego placu
K1-KZ016	Kabel zasilający nn do kamery KZ0.16
K1-KZ017	Kabel zasilający nn do kamery KZ0.17
K1-KZ018	Kabel zasilający nn do kamery KZ0.18
K1-KZ019	Kabel zasilający nn do kamery KZ0.19
K1-KZ020	Kabel zasilający nn do kamery KZ0.20
K1-KZ021	Kabel zasilający nn do kamery KZ0.21
FO1-KZ016	Kabel światłowodowy monitoringu do kamery KZ0.16
FO1-KZ017	Kabel światłowodowy monitoringu do kamery KZ0.17
FO1-KZ018	Kabel światłowodowy monitoringu do kamery KZ0.18
FO1-KZ019	Kabel światłowodowy monitoringu do kamery KZ0.19
FO1-KZ020	Kabel światłowodowy monitoringu do kamery KZ0.20
FO1-KZ021	Kabel światłowodowy monitoringu do kamery KZ0.21
K1-GLO	Kabel zasilający nn do nagłośnienia
K1.1	Kabel zasilający nn do po pompki kondensatu 1
K1.8	Kabel zasilający nn do toalety zewnętrznej
K1.10	Kabel oświetleniowy nn na terenie szkoły
K1.11	Kabel zasilający nn do szafki oświetlenia zewnętrznego placu
K1.11.1	**Kabel sterowniczy nn do szafki oświetlenia zewnętrznego placu**
K1.12	Kabel oświetleniowy nn placu zabaw

Wersja	Opis	Data
A	Wydanie podstawowe	2016-07

SIERGIEJ studio architektury
tel/fax + 48.71.332.62.30
mobile + 48.604.539.771
email studio@siergiejstudio.pl
adres ul. Puszczykowska 11 lok 1, 50-559 Wrocław

inwestor:
Gmina Siechnice
ul. Jana Pawła II 12, 55-011 Siechnice

inwestycja:
Budowa budynku pasywnego świadczącego usługi publiczne
w zakresie edukacji podstawowej w miejscowości Siechnice

adres inwestycji:
Woj. Dolnośląskie , Powiat Wrocławski, Gmina Siechnice, Obręb 0001 Siechnice AM-1
ul. Osiedlowa; Nr działek 86/1, 85/6, 85/4, 590/4

główny projektant / numer uprawnień: MGR INŻ. ARCH. GRZEGORZ SIERGIEJ 01/03/OOIA
podpisy:
projektant: MGR INŻ. NORBERT KEARNEY 140/DOŚ/07
opracowanie: MGR INŻ. NORBERT KEARNEY 140/DOŚ/07
sprawdzający: MGR INŻ. MARIUSZ ZAJĄC 144/DOŚ/07

branża:	format:	skala:	data:
ELEKTRYCZNA	1000x420	1 : 500	2016-07

nazwa rysunku:
Projekt zagospodarowania terenu

numer projektu	stadium	branża	numer rysunku	rewizja
1419	- PW	- IE	- IE00	- A